

Beste ouders / verzorgers,

Fijn dat u uw kindje aan wilt melden voor onze peuterschool. U ontvangt hierbij het informatiepakket met inschrijfformulier. Meer informatie ontvangt u zodra uw kindje geplaatst wordt.

Plaatsing:

We adviseren om kinderen voor minimaal 2 dagdelen te plaatsen. Dit is beter voor het hechtingsproces, waardoor kinderen eerder wennen en optimaal mee kunnen in het dagprogramma. Plaatsing voor 1 ochtend is echter wel mogelijk en kan altijd uitgebreid worden. Op het inschrijfformulier kunt u een voorkeur voor bepaalde dagen aangeven. Wij proberen hier rekening mee te houden. De openingsdagen zijn terug te vinden op de website www.kappio.nl. In overleg met u worden de definitieve dagen van plaatsing vastgesteld.

Maandelijkse betaling:

De ouderbijdrage wordt maandelijks geïnd via een automatische incasso (indien u hiervoor heeft gekozen), op de 1^e van de maand. De ouderbijdrage is berekend over de 40 openingsweken (*dus u betaalt niet voor de 12 vakantie weken*), maar wordt verdeeld over 12 maanden, zodat u iedere maand hetzelfde bedrag betaalt, ook in de vakanties. Voor ouders die gebruik maken van de Kinderopvangtoeslag geldt dat u op deze manier niet telkens een wijziging bij de Belastingdienst hoeft door te geven.



Inschrijven:

Dit informatie pakket bestaat uit 3 delen:

- Deel 1: **informatie inschrijving** pag. 1
- Deel 2: **het inschrijfformulier**; pag. 2 t/m 6
- Deel 3: **informatie over de tarieven** van de verschillende ouderbijdragen; pag. 7

Als u na het lezen van dit pakket uw kind wilt opgeven, dan willen wij u vragen het inschrijfformulier (deel 2; pag. 2 t/m 4) volledig in te vullen, en indien nodig, de IB60 formulieren van beide ouders op te vragen bij de Belastingdienst. U kunt het inschrijfformulier (en evt. de IB60 formulieren) opsturen naar het adres wat hieronder vermeld staat, of inscannen en e-mailen naar info@kappio.nl. Na ontvangst van de inschrijving ontvangt u een standaard bevestiging dat de inschrijving is ontvangen. Pas daarna zullen wij gaan kijken of, en wanneer er plek is voor uw kindje. Wij nemen dan contact met u op.

Heeft u na het lezen van deze informatie nog vragen, neem dan gerust contact met ons op: tel: 0223- 534797 of via email: info@kappio.nl.

Gegevens kind:

Achternaam: Voornaam: jongen meisje
 Burgerservicenummer: Geboortedatum:--
 Geboorteland: Huisarts:
 Inentingen volgens rijksvaccinatieprogramma van de GGD: JA/ NEE

Gegevens ouder / verzorger 1: man vrouw

Achternaam:
 Voornaam:
 BSN:
 Adres:
 Postcode: Woonplaats:
 Geboortedatum:
 Burgerlijke staat:.....
 Telefoon:
 Telefoon nood:
 Email:
 Geboorteland:.....

Gegevens ouder / verzorger 2: man vrouw

Achternaam:
 Voornaam:
 BSN:
 Adres: (indien anders dan ouder1)
 Postcode: Woonplaats:.....
 Geboortedatum:
 Burgerlijke staat:.....
 Telefoon:
 Telefoon nood:
 Email:
 Geboorteland:.....

Gewenste locatie:

- Klein Duimpje- Wieringerwerf
- Pippeloentje- Middenmeer
- 't Hummelhonk- Kreileroord
- 't Weerhuisje – Sloodorp
- 't Snippertje-Nieuwe Niedorp
- Kwetternest - Breezand
- Pippeloentje – Anna Paulowna
- Spoorbuurt – Anna Paulowna
- Bezige Bijtjes - Wieringerwaard
- 't Stekkie – Nieuwe Niedorp

Voorkeur opvangdagen:

Gewenste ingangsdatum plaatsing:

Checklist heeft u alle formulieren bijgevoegd?

- Inschrijfformulier
- Verklaring recht op kinderopvangtoeslag of gemeentelijke toeslag
- Inkomensverklaring (IB 60 formulier) indien u geen recht op kinderopvangtoeslag heeft.
- VVE indicatie naar Kappio toe verzonden (indien van toepassing)



Waar heeft u recht op om de Peuterschool te bekostigen?

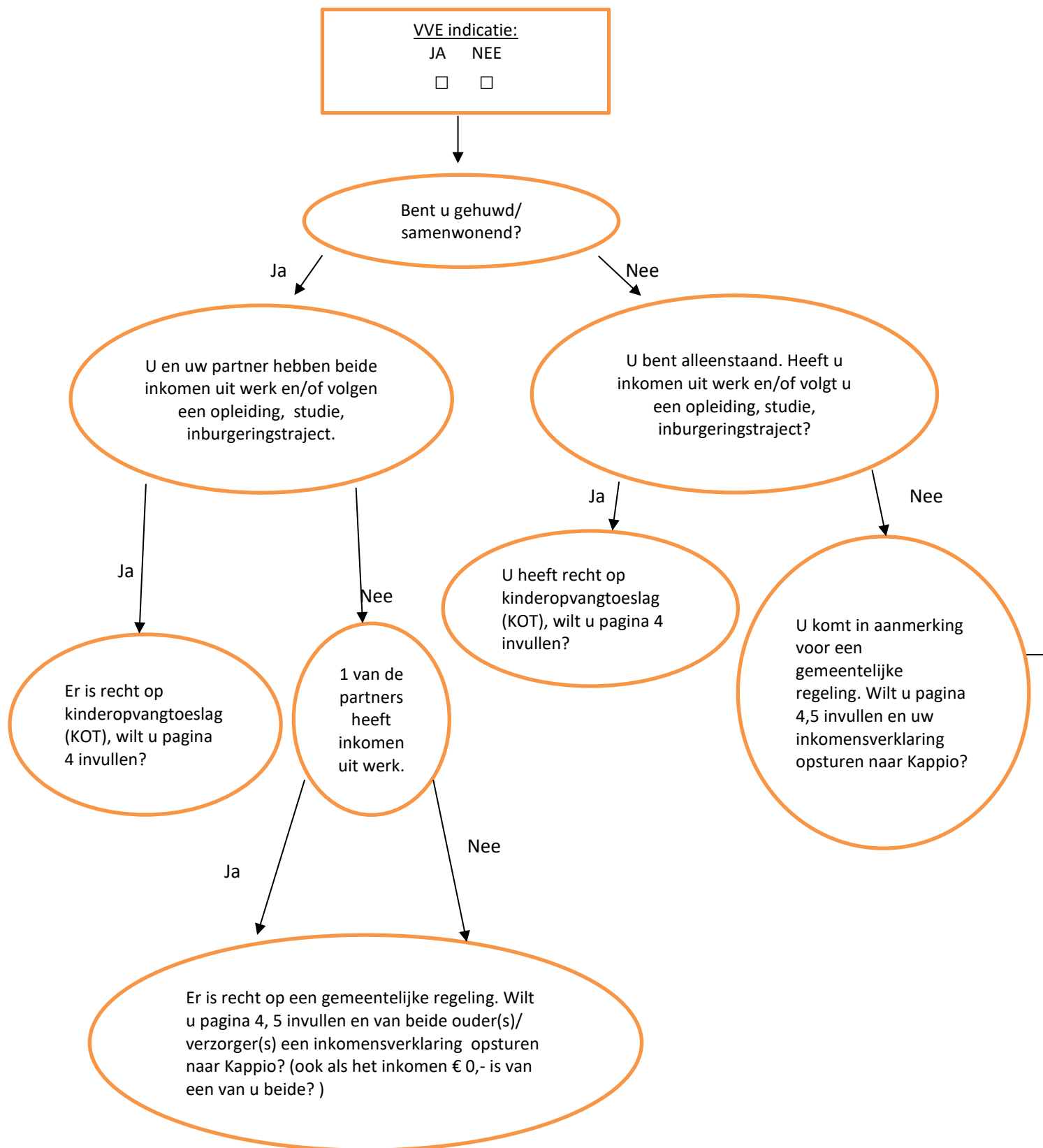

Bij vragen en/of onduidelijkheden bel Kappio 0223-534797 of mail info@kappio.nl



Ondergetekende verklaart tevens:

- 1) **Wel** recht op Kinderopvangtoeslag te hebben (zie voorwaarden pag. 6).
- 2) **Geen** recht op Kinderopvangtoeslag te hebben; gelijk met het inschrijfformulier stuur ik daarom formulier D (pag. 5) en IB60 formulier(en)/inkomensverklaring(en) van de (beide) ouder(s) mee (zie voorwaarden pag. 7).
- 3) Plaatsing met **VVE indicatie**; (zie voorwaarden op pag. 6)

Incasso gegevens / Doorlopende machtiging:

Naam incassant: Kappio, peuterspeelzaal Anna Paulowna B.V.
 Adres incassant: Postbus 42
 Postcode incassant: 1760 AA Woonplaats incassant: Anna Paulowna
 Incassant ID: NL43ZZZ371329160000
 Kenmerk machtiging: Ouderbijdrage Peuterschool (naam kind)

Door ondertekening van dit formulier geeft u toestemming aan Kappio, peuterspeelzaal Anna Paulowna B.V. om doorlopende incasso-opdrachten te sturen naar uw bank om een bedrag van uw rekening af te schrijven wegens de verschuldigde ouderbijdrage peuterschool van (naam kind) overeenkomstig de opdracht aan Stichting Kappio, peuterspeelzaal Anna Paulowna B.V. Als u het niet mee eens bent met deze afschrijving kunt u deze laten terugboeken. Neem hiervoor binnen 8 weken na afschrijving contact op met uw bank. Vraag de bank naar de voorwaarden.

Naam:.....

Adres:.....

Postcode: Woonplaats:.....

4

IBAN:

Plaats en datum:.....

Handtekening voor incasso:

.....

** Het innen van de maandelijkse ouderbijdrage geschiedt in de eerste week van de nieuwe maand (vanaf plaatsing)*

Ondergetekende verklaart bovengenoemde gegevens naar waarheid te hebben ingevuld en toestemming te geven voor het opslaan en verwerken van de gegevens zoals vermeld op dit inschrijfformulier. Indien na inschrijving geen gebruik wordt gemaakt van het aanbod zoals tot stand is gekomen in de overeenkomst van Kappio dan worden de gegevens van het inschrijfformulier binnen 3 maanden vernietigd.

Ondertekend op:-- 20..... te

Handtekening ouder/verzorger 1

.....

Het inschrijf formulier kan worden opgestuurd naar :

Kappio, Postbus 42, 1760AA, Anna Paulowna of digitaal naar: info@kappio.nl

Voor eventuele vragen zijn wij bereikbaar op telnr: 0223-534797 of per email: info@kappio.nl.



FORMULIER VERKLARING GEEN RECHT OP KINDEROPVANGTOESLAG
Gegevens ouder/verzorger

Voorletters en achternaam :
Burger Servicenummer (BSN):
Straatnaam, huisnummer + toevoeging :
Postcode en woonplaats :

Gegevens kind

U hoeft alleen de gegevens in te vullen van het kind dat gaat deelnemen aan de peuterschool

Voorletters en achternaam :
Geboortedatum :

Hierbij verklaar ik geen recht te hebben op de kinderopvangtoeslag zoals bedoeld in artikel 1.1. van de Wet kinderopvang en kwaliteitseisen peuterspeelzaalwerk.

Dit verklaar ik op de volgende wijze:

door het **bijgevoegde IB-60 formulier/inkomensverklaring.**

Gratis te downloaden via de site van de Belastingdienst , of aan vragen via de belastingtelefoon: 0800-0543.

door de **bijgevoegde definitieve aanslag IB van het laatste jaar.**

Tevens verklaar ik hierbij (*maak uw keuze door één vakje aan te kruisen*):

- In geval van 2 ouders/verzorgers; dat er sprake is van 1 inkomen en de andere ouder/verzorger geen inkomen heeft en ook niet in aanmerking komt voor kinderopvangtoeslag volgens de in de wet Kinderopvang genoemde redenen. 5
- Bij een alleenstaande ouder/verzorger; dat er geen inkomen is en ik ook niet in aanmerking kom voor kinderopvangtoeslag volgens de in de wet Kinderopvang genoemde redenen
- Op een andere wijze aan te tonen dat ik geen recht heb op de kinderopvangtoeslag zoals bedoeld in de Wet kinderopvang. Bewijsstukken bijvoegen.

Ondergetekende verklaart dat dit formulier naar waarheid is ingevuld zodat de gemeente kan vaststellen of ik/wij recht hebben op een gesubsidieerd tarief voor het peuterprogramma. Ik weet dat het onjuist invullen van dit formulier strafbaar is. Ik verklaar ermee bekend te zijn dat mijn gegevens door de gemeente op juistheid worden gecontroleerd bij andere personen en instanties. Ik weet dat wijzigingen die het recht op een subsidiebijdrage kunnen beïnvloeden, onmiddellijk moeten worden doorgegeven aan de instelling waar de peuteropvang gevolgd wordt, onder overlegging van bewijsstukken.

Handtekening:

Plaats en datum :

.....

.....



Plaatsing Peuterschool met Kinderopvangtoeslag:

Om in aanmerking te komen voor een plaats met Kinderopvangtoeslag voldoet u aan de volgende voorwaarden:

- U bent gehuwd/samenwonend. Beide ouders/verzorgers studeren of hebben inkomen uit werk en/of uitkering.
- U bent alleenstaand, studeert of heeft inkomen uit werk/uitkering.

De Kinderopvangtoeslag dient door uzelf te worden aangevraagd bij de Belastingdienst. Zie voor meer informatie www.toeslagen.nl. U kunt hier ook een proefberekening maken. (Wij kunnen u ook altijd helpen met de aanvraag)

U levert voor uw inschrijving in: pag. 2, 3 en 4. Voor de ouderbijdrage hanteren wij het tarief volgens tabel 4, zie pag. 7.

Gemeentelijke regeling, geen Kinderopvangtoeslag:

Indien u niet in aanmerking komt voor Kinderopvangtoeslag, komt u voor een gemeentelijke regeling in aanmerking indien u voldoet u aan de volgende voorwaarden: (Bij de gemeente Hollands Kroon geldt hiervoor een andere regeling. Zie hiervoor de bijlage bij de inschrijving)

- U bent woonachtig in de gemeente waarvoor u uw kind opgeeft.
- U bent gehuwd/samenwonend, en slechts 1 van beide ouders/verzorgers heeft inkomen uit werk.
- U bent alleenstaand en voldoet niet aan de voorwaarden die gelden voor een Wet Kinderopvangplaats.

Indien u niet in aanmerking komt voor Kinderopvangtoeslag, kunt u in aanmerking komen voor een tarief voor de peuterschool dat door de gemeente gesubsidieerd is. U zet uw handtekening onder het formulier "verklaring geen recht op Kinderopvangtoeslag" (pag. 5, formulier D). Bij het inschrijfformulier voegt u tevens een (meest recent) IB-60 inkomensverklaring van de beide ouders/verzorgers. Deze verklaring kunt u opvragen bij de Belastingdienst via de Belastingtelefoon: 0800-0543 (houdt u rekening met gemiddeld 10 werkdagen verzendtijd).

U levert voor uw inschrijving in: pag. 2,3,4 en 5 (= formulier D) en IB60 formulier(en).

Voor de ouderbijdrage hanteren wij het tarief volgens tabel 2, zie pag. 7.

Plaatsing met VVE indicatie:

Het consultatiebureau heeft in overleg met u een VVE indicatie afgegeven voor uw kind. Indien dat het geval is mag uw kind extra dagdelen naar de peuterschool komen tegen een aangepast tarief.

6

Deze indicatie stuurt u samen met de inschrijving (*en evt. IB60 formulieren**) naar ons op. Voor de ouderbijdrage hanteren wij de tabel zoals op pag. 7.

****Wij plaatsen geen kinderen waarvan de inschrijvingen niet compleet zijn; d.w.z. als alle benodigde formulieren nog niet zijn aangeleverd.***



Tabel 1:

Ouderbijdrage 2019 voor gezinnen die niet in aanmerking komen voor Kinderopvangtoeslag:

Ouders die geen gebruik kunnen maken van Kinderopvangtoeslag kunnen gebruik maken van de gemeentelijke subsidie. Hiervoor wordt onderstaande inkomensstaffel gehanteerd. Van beide ouders moet een zo recent mogelijke inkomensverklaring (IB60 formulier worden aangeleverd) ; gratis aan te vragen bij de Belastingdienst.

Gezamenlijk toetsingsinkomen gezin 2019, gemeente Hollands Kroon		Eigen bijdrage voor <u>1 dagdeel</u> per maand	Eigen bijdrage voor <u>2 dagdelen</u> per maand	Eigen bijdrage voor <u>3 dagdelen</u> per maand (plaatsing met VVE)
lager dan	19.433	8,40	16,80	25,20
19.434	29.879	9,33	18,67	28,00
29.880	41.116	14,70	29,40	44,10
41.117	55.924	20,30	40,60	60,90
55.925	80.387	31,73	63,47	95,20
80.388	111.393	50,63	101,27	151,90
111.394	en hoger	66,62	133,23	199,85

Tabel 2:

Ouderbijdrage van de gemeente Hollands Kroon 2019; voor VVE geïndiceerde kinderen:

Hiervoor worden 2 tarieven gehanteerd:

1. Gemeentelijke subsidie:

Een plaatsing met VVE indicatie voor ouders die niet in aanmerking komen voor Kinderopvangtoeslag: Een vve plaatsing is voor 3 dagdelen per week. De ouderbijdrage wordt berekend volgens *bovenstaande tabel 1 3 dagdelen-vve*. Hiervoor moeten de inkomensverklaringen (IB60 formulieren) van beide ouders worden aangeleverd.

7

2. Kinderopvangtoeslag:

Een plaatsing met VVE indicatie voor ouders die wel in aanmerking komen voor Kinderopvangtoeslag: Een vve plaatsing is voor 3 dagdelen per week. De ouderbijdrage wordt berekend volgens *onderstaande tabel 4*. U kunt zelf de Kinderopvangtoeslag aanvragen. (kolom 3, 3dagdelen a 3,5 uur)

Tabel 3: Ouderbijdrage 2019 voor ouders met Kinderopvangtoeslag:

1 dagdeel 3,5 uur	2 dagdelen a 3,5 uur	3 dagdelen a 3,5 uur
11,67 uur	23,33 uur	35,01 uur
€ 98,23	€ 196,46	€ 294,69
Het maandbedrag is als volgt berekend: 3,5 uur per week X € 8,42 per uur= uurtarief per week X 40 weken / 12 maanden = uurtarief per maand		

*Maximale vergoeding van de Belastingdienst: € 8,02 per uur.

De Kinderopvangtoeslag dient door uzelf te worden aangevraagd bij de Belastingdienst.

Kappio Kinderopvang:

Bezoekadres: De Verwachting 3
Postadres: Postbus 42

1761 VM Anna Paulowna
1760 AA Anna Paulowna

☎: 0223- 534797 - E info@kappio.nl

