

Beste ouders, verzorgers,

Fijn dat u uw kind wilt aanmelden voor onze peuterschool. U ontvangt hierbij het informatiepakket met inschrijfformulier. Meer informatie ontvangt u zodra uw kindje geplaatst wordt.

### **Plaatsing:**

We adviseren om kinderen voor minimaal 2 dagdelen te plaatsen. Dit is beter voor het hechtingsproces, waardoor kinderen eerder wennen en optimaal mee kunnen doen in het dagprogramma. Plaatsing voor 1 ochtend is echter wel mogelijk en kan altijd uitgebreid worden. Op het inschrijfformulier kunt u een voorkeur voor bepaalde dagen aangeven. Wij proberen hier rekening mee te houden. De openingsdagen zijn terug te vinden op de website [www.kappio.nl](http://www.kappio.nl). In overleg met u worden de definitieve dagen van plaatsing vastgesteld.

### **Maandelijkse betaling:**

De ouderbijdrage wordt maandelijks geïnd via een automatische incasso (indien u hiervoor heeft gekozen), op de 1<sup>e</sup> van de maand. De ouderbijdrage is berekend over de 40 openingsweken (*dus u betaalt niet voor de 12 vakantie weken*), maar wordt wel verdeeld over 12 maanden, zodat u iedere maand hetzelfde bedrag betaalt, ook in de vakanties. Voor ouders die gebruik maken van de kinderopvangtoeslag geldt dat u op deze manier niet telkens een wijziging hoeft door te geven bij de belastingdienst.



### **Inschrijven:**

Dit informatie pakket bestaat uit 3 delen:

- Deel 1: **informatie inschrijving**; pagina 1
- Deel 2: **het inschrijfformulier**; pagina 2 t/m 4
- Deel 3: **informatie over de tarieven** van de verschillende ouderbijdragen; pagina 5, 6, 7 en 8

Als u na het lezen van dit pakket uw kind wilt opgeven, dan willen wij u vragen het inschrijfformulier (deel 2; pagina 2 t/m 4) volledig in te vullen, en indien nodig, de IB60 formulieren van beide ouders op te vragen bij de Belastingdienst. U kunt het inschrijfformulier (en evt. de IB60 formulieren/inkomensverklaringen) opsturen naar het adres vermeld hieronder, of inscannen en e-mailen naar [info@kappio.nl](mailto:info@kappio.nl). Na ontvangst van de inschrijving ontvangt u een standaard bevestiging dat de inschrijving is ontvangen. Pas daarna gaan wij kijken of, en wanneer er plek is voor uw kindje. Wij nemen dan contact met u op.

Heeft u na het lezen van deze informatie nog vragen, neem dan gerust contact met ons op:  
via telefoon: 0223- 534797 of via e-mail: [info@kappio.nl](mailto:info@kappio.nl).

**Gegevens kind:**

Achternaam: ..... Voornaam: .....  jongen  meisje  
 Burgerservicenummer: ..... Geboortedatum: .....- .....- .....  
 Geboorteland: ..... Huisarts: .....  
 Inentingenvolgens het rijksvaccinatieprogramma van de GGD: JA/ NEE

**Gegevens ouder / verzorger 1:**  man  vrouw

Achternaam: .....  
 Voornaam: .....  
 BSN: .....  
 Adres: .....  
 Postcode: ..... Woonplaats: .....  
 Geboortedatum: .....  
 Burgerlijke staat:.....  
 Telefoon: .....  
 Telefoon nood: .....  
 Email: .....  
 Geboorteland:.....

**Gegevens ouder / verzorger 2:**  man  vrouw

Achternaam: .....  
 Voornaam: .....  
 BSN: .....  
 Adres: ( indien anders dan ouder1) .....  
 Postcode: ..... Woonplaats:.....  
 Geboortedatum: .....  
 Burgerlijke staat:.....  
 Telefoon: .....  
 Telefoon nood: .....  
 Email: .....  
 Geboorteland:.....

**Vanaf welke datum wilt U dat uw kind gebruik gaat maken van de peuterschool?**

2

**Gewenste ingangsdatum:.....**

**Checklist heeft u alle formulieren bijgevoegd?**

- Inschrijfformulier
- Verklaring recht op kinderopvangtoeslag of gemeentelijke toeslag
- Inkomensverklaring (IB 60 formulier) indien u geen recht op kinderopvangtoeslag heeft.
- VVE indicatie naar Kappio toe verzonden (indien van toepassing)



Graag aangeven welke locatie en dagdelen (*per locatie zijn er verschillende dagdelen*) u wenst. Wij proberen hier zoveel mogelijk rekening mee te houden. In overleg met u worden de definitieve dagen vastgesteld:

|   |  |
|---|--|
| <input type="checkbox"/> 't Eerste stapje – Callantssoog  | <input type="checkbox"/> Maandagochtend 8.30 – 12.30 uur<br><input type="checkbox"/> Dinsdagochtend 8.30 – 12.30 uur<br><input type="checkbox"/> Woensdagochtend 8.30 – 12.30 uur<br><input type="checkbox"/> Donderdagochtend 8.30 – 12.30 uur  |
| <input type="checkbox"/> Villa Grut – Burgerbrug          | <input type="checkbox"/> Dinsdagochtend 8.30 – 12.30 uur<br><input type="checkbox"/> Donderdagochtend 8.30 – 12.30 uur   |
| <input type="checkbox"/> 't Hummelhonk – Schagerbrug      | <input type="checkbox"/> Dinsdagochtend 8.30 – 12.30 uur<br><input type="checkbox"/> Vrijdagochtend 8.30 – 12.30 uur   |
| <input type="checkbox"/> De Zandbak – 't Zand             | <input type="checkbox"/> Maandagochtend 8.30 – 12.30 uur<br><input type="checkbox"/> Maandag 8.30 – 13.45 uur<br><input type="checkbox"/> Dinsdagochtend 8.30 – 12.30 uur<br><input type="checkbox"/> Dinsdag 8.30 -13.45 uur<br><input type="checkbox"/> Woensdagochtend 8.30 – 12.30 uur<br><input type="checkbox"/> Woensdag 8.30 – 13.45 uur<br><input type="checkbox"/> Donderdagochtend 8.30 – 12.30 uur<br><input type="checkbox"/> Donderdag 8.30 -13.45 uur   |
| <input type="checkbox"/> Pippeloentje – Sint Maartensbrug | <input type="checkbox"/> Maandagochtend 8.30 – 12.30 uur<br><input type="checkbox"/> Dinsdagochtend 8.30-12.30 uur<br><input type="checkbox"/> Woensdagochtend 8.30 – 12.30 uur<br><input type="checkbox"/> Donderdagochtend 8.30 – 12.30 uur  |
| <input type="checkbox"/> Dreumesland – Dirkshorn          | <input type="checkbox"/> Maandagochtend 8.30 – 12.30 uur<br><input type="checkbox"/> Dinsdagochtend 8.30 – 12.30 uur<br><input type="checkbox"/> Donderdagochtend 8.30 – 12.30 uur<br><input type="checkbox"/> Vrijdagochtend 8.30 – 12.30 uur   |
| <input type="checkbox"/> De Kikkerpoel – Schagen          | <input type="checkbox"/> Maandagochtend 8.30 – 12.30 uur<br><input type="checkbox"/> Maandag 8.30 – 13.45 uur<br><input type="checkbox"/> Dinsdagochtend 8.30 – 12.30 uur<br><input type="checkbox"/> Dinsdag 8.30 -13.45 uur<br><input type="checkbox"/> Woensdagochtend 8.30 – 12.30 uur<br><input type="checkbox"/> Woensdag 8.30 – 13.45 uur<br><input type="checkbox"/> Donderdagochtend 8.30 – 12.30 uur<br><input type="checkbox"/> Donderdag 8.30 – 13.45 uur<br><input type="checkbox"/> Vrijdagochtend 8.30 – 12.30 uur<br><input type="checkbox"/> Vrijdag 8.30 – 13.45 uur |
| <input type="checkbox"/> De Keerkring – Schagen           | <input type="checkbox"/> Maandagochtend 8.30 – 12.30 uur<br><input type="checkbox"/> Dinsdagochtend 8.30 – 12.30 uur<br><input type="checkbox"/> Donderdagochtend 8.30 – 12.30 uur<br><input type="checkbox"/> Vrijdagochtend 8.30 – 12.30 uur   |
| <input type="checkbox"/> 't Hummeltje – Schagen           | <input type="checkbox"/> Maandagochtend 8.30 – 12.30 uur<br><input type="checkbox"/> Dinsdagochtend 8.30 – 12.30 uur<br><input type="checkbox"/> Woensdagochtend 8.30 – 12.30 uur<br><input type="checkbox"/> Donderdagochtend 8.30 – 12.30 uur<br><input type="checkbox"/> Vrijdagochtend 8.30 – 12.30 uur  |



### Waar heeft u recht op om de Peuterschool te bekostigen?

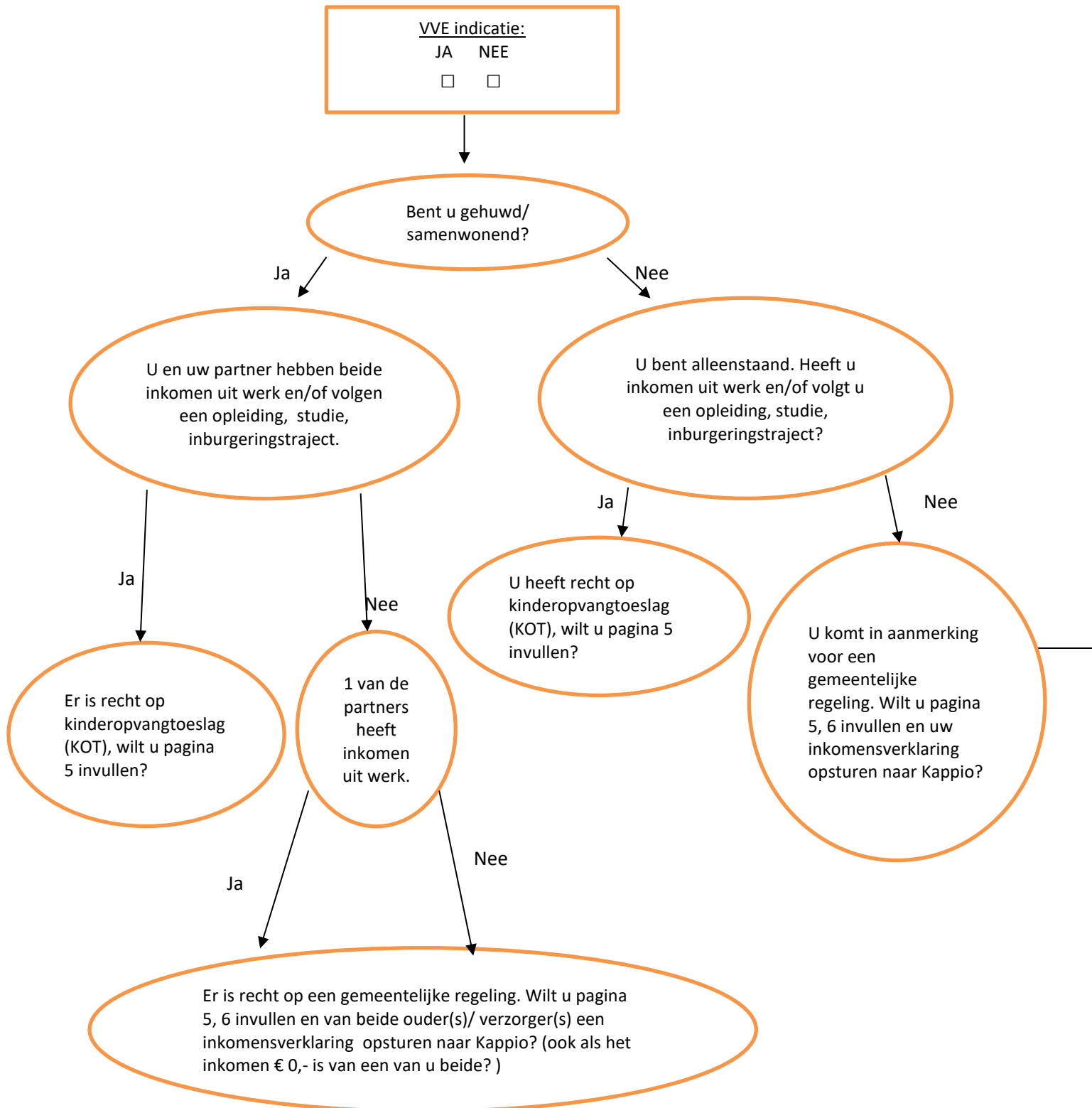

Bij vragen en/of onduidelijkheden bel Kappio 0223-534797 of mail [info@kappio.nl](mailto:info@kappio.nl)



**Ondergetekende verklaart tevens:**

- 1)  **Wel** recht op Kinderopvangtoeslag te hebben (zie voorwaarden pag. 7).
- 2)  **Geen** recht op Kinderopvangtoeslag te hebben; gelijk met het inschrijfformulier stuur ik daarom formulier D (pag. 6) en IB60 formulier(en)/inkomensverklaring(en) van de (beide) ouder(s) mee (zie voorwaarden pag. 7).
- 3)  Plaatsing met **VVE indicatie**; (zie voorwaarden op pag. 7)

**Toestemming voor doorlopende machtiging**

|                    |   |
|--------------------|---|
| Naam incassant     | : KDV & BSO Anna Paulowna BV (Kappio)       |
| Adres              | : Postbus 42                                |
| Postcode en plaats | : 1760 AA Anna Paulowna                     |
| Land               | : NL  |
| IBAN               | : NL68 RABO 0303 1801 88 EUR (BIC RABONL2U) |
| Incassant ID       | : NL65ZZZ371521750000                       |
| Kenmerk machtiging | : MNDTK                                     |

**Betalingsgegevens**

Betalingen inzake : Kosten kinderopvang voor: .....  
(voor- en achternaam kind(eren))

Bedrag : In EUR, afhankelijk van afgenomen dagen kinderopvang

Incassering per : 1<sup>e</sup> van de maand

Door ondertekening van dit formulier geeft u toestemming aan KDV & BSO Anna Paulowna BV (Kappio) om doorlopende incasso-opdrachten te sturen naar uw bank om een bedrag van uw rekening af te schrijven wegens kosten kinderopvang en uw bank om doorlopend een bedrag van uw rekening af te schrijven overeenkomstig de opdracht van KDV & BSO Anna Paulowna BV. Als u het niet eens bent met deze afschrijving kunt u deze laten terugboeken. Neem hiervoor binnen acht weken na afschrijving contact op met uw bank. Vraag uw bank naar de voorwaarden.

5

**IBAN gegevens ondergetekende**

IBAN: \_\_\_\_\_

Naam. : \_\_\_\_\_

Adres : \_\_\_\_\_

Postcode / Plaats : \_\_\_\_\_

Datum: \_\_\_\_\_ Handtekening voor incasso: \_\_\_\_\_

Ondergetekende verklaart bovengenoemde gegevens naar waarheid te hebben ingevuld, kennis genomen te hebben van ons [privacy beleid](#) en toestemming te geven voor het opslaan en verwerken van de gegevens zoals vermeld op dit inschrijfformulier. Indien na inschrijving geen gebruik wordt gemaakt van het aanbod zoals tot stand is gekomen in de overeenkomst van Kappio dan worden de gegevens van het inschrijfformulier binnen 3 maanden vernietigd.

Ondertekend op: .....- .....- 20..... Te.....

Handtekening ouder/verzorger  
.....

**Het inschrijf formulier kan worden opgestuurd naar :**

**Kappio, Postbus 42, 1760AA, Anna Paulowna of digitaal naar: [info@kappio.nl](mailto:info@kappio.nl)**

Voor eventuele vragen zijn wij bereikbaar op telnr: 0223-534797 of per email: [info@kappio.nl](mailto:info@kappio.nl)





**FORMULIER VERKLARING GEEN RECHT OP KINDEROPVANGTOESLAG**  
**Gegevens ouder/verzorger**

Voorletters en achternaam : .....  
Burger Servicenummer (BSN) : .....  
Straatnaam, huisnummer + toevoeging : .....  
Postcode en woonplaats : .....

**Gegevens kind**

*U hoeft alleen de gegevens in te vullen van het kind dat gaat deelnemen aan de peuterschool*

Voorletters en achternaam : .....  
Geboortedatum : .....

**Hierbij verklaar ik geen recht te hebben op de kinderopvangtoeslag zoals bedoeld in artikel 1.1. van de Wet kinderopvang en kwaliteitseisen peuterspeelzaalwerk.**

**Dit verklaar ik op de volgende wijze:**

- door het [bijgevoegde IB-60 formulier/inkomensverklaring](#).**  
Gratis aan te vragen via de belastingtelefoon: 0800-0543.
- door de [bijgevoegde definitieve aanslag IB van het laatste jaar](#).**

Tevens verklaar ik hierbij (*maak uw keuze door één vakje aan te kruisen*):

- In geval van 2 ouders/verzorgers; dat er sprake is van 1 inkomen en de andere ouder/verzorger geen inkomen heeft en ook niet in aanmerking komt voor kinderopvangtoeslag volgens de in de wet Kinderopvang genoemde redenen.
- Bij een alleenstaande ouder/verzorger; dat er geen inkomen is en ik ook niet in aanmerking kom voor kinderopvangtoeslag volgens de in de wet Kinderopvang genoemde redenen
- Op een andere wijze aan te tonen dat ik geen recht heb op de kinderopvangtoeslag zoals bedoeld in de Wet kinderopvang. Bewijsstukken bijvoegen.

6

Ondergetekende verklaart dat dit formulier naar waarheid is ingevuld zodat de gemeente kan vaststellen of ik/wij recht hebben op een gesubsidieerd tarief voor het peuterprogramma. Ik weet dat het onjuist invullen van dit formulier strafbaar is. Ik verklaar ermee bekend te zijn dat mijn gegevens door de gemeente op juistheid worden gecontroleerd bij andere personen en instanties. Ik weet dat wijzigingen die het recht op een subsidiebijdrage kunnen beïnvloeden, onmiddellijk moeten worden doorgegeven aan de instelling waar de peuteropvang gevolgd wordt, onder overlegging van bewijsstukken.

**Handtekening:**

**Plaats en datum :**

.....

.....



### 1. Plaatsing Peuterschool met Kinderopvangtoeslag:

Om in aanmerking te komen voor een plaats met Kinderopvangtoeslag voldoet u aan de volgende voorwaarden:

- U bent gehuwd/samenwonend. Beide ouders/verzorgers studeren of hebben inkomen uit werk en/of uitkering.
- U bent alleenstaand, studeert of heeft inkomen uit werk/uitkering.

De Kinderopvangtoeslag dient door uzelf te worden aangevraagd bij de Belastingdienst. Zie voor meer informatie [www.toeslagen.nl](http://www.toeslagen.nl). U kunt hier ook een proefberekening maken. ( Wij kunnen u ook altijd helpen met de aanvraag)

U levert voor uw inschrijving in: pag. 2, 3 en 5. De ouderbijdrage kunt u berekenen op [www.kappio.nl](http://www.kappio.nl) onder [tarieven](#).

### 2. Gemeentelijke regeling, geen Kinderopvangtoeslag:

Om in aanmerking te komen voor een gemeentelijke regeling voldoet u aan de volgende voorwaarden:

- U bent woonachtig in de gemeente waarvoor u uw kind opgeeft.
- U bent gehuwd/samenwonend, en slechts 1 van beide ouders/verzorgers heeft inkomen uit werk.
- U bent alleenstaand en voldoet niet aan de voorwaarden die gelden voor de Wet Kinderopvangtoeslag.

Indien u niet in aanmerking komt voor Kinderopvangtoeslag, kunt u in aanmerking komen voor een tarief voor de peuterschool dat door de gemeente gesubsidieerd is. U zet uw handtekening onder het formulier “verklaring geen recht op Kinderopvangtoeslag” ( pag. 6, formulier D). Bij het inschrijfformulier voegt u tevens een ( meest recent) IB-60 inkomensverklaring van de beide ouders/verzorgers. Deze verklaring kunt u opvragen bij de Belastingdienst via de Belastingtelefoon: 0800-0543 (houdt u rekening met gemiddeld 10 werkdagen verzendtijd) of downloaden via de site van de Belastingdienst.

U levert voor uw inschrijving in: pag. 2, 3, 5 en 6 (= formulier D) en IB60 formulier(en).

De ouderbijdrage kunt u uitrekenen op [www.kappio.nl](http://www.kappio.nl) onder [tarieven](#) .

### 3. Plaatsing met VVE indicatie:

Het consultatiebureau heeft in overleg met u een VVE indicatie afgegeven voor uw kind. Indien dat het geval is mag uw kind 4 dagdelen naar de peuterschool komen tegen een aangepast tarief.

Deze indicatie stuurt u samen met de inschrijving (*en evt. IB60 formulieren\**) naar ons op. Voor de ouderbijdrage hanteren wij voor de eerste 2 dagdelen het tarief volgens punt 1 of 2 (= wel of geen kinderopvang toeslag).

De andere 2 dagdelen worden door de gemeente vergoed en kosten de ouders niets. (zie tabel 1 op pagina 8)

**\*Wij plaatsen geen kinderen waarvan de inschrijvingen niet compleet zijn; d.w.z. als alle benodigde formulieren nog niet zijn aangeleverd.**



**Tabel 1:**

**Gesubsidieerde ouderbijdrage van de gemeente Schagen 2021; voor VVE geïndiceerde kinderen:**

**Hiervoor worden 2 tarieven gehanteerd:**

1. Een plaatsing met VVE indicatie voor ouders die niet in aanmerking komen voor Kinderopvangtoeslag:  
Een vve plaatsing is voor 4 dagdelen per week. De ouderbijdrage bestaat uit een berekening waarbij de 1<sup>e</sup> twee dagdelen door de ouders wordt betaald, het 3<sup>e</sup> en 4<sup>e</sup> dagdeel zijn gratis en worden vergoed door de gemeente. Via onze website kop [tarieven](#) kunt u de ouderbijdrage berekenen.
2. Een plaatsing met VVE indicatie voor ouders die wel in aanmerking komen voor Kinderopvangtoeslag:  
Een vve plaatsing is voor 4 dagdelen per week. De ouderbijdrage bestaat uit een berekening waarbij de 1e twee dagdelen door de ouders zelf worden betaald, het 3e en 4e dagdeel zijn gratis en worden vergoed door de gemeente. U moet voor deze 1<sup>e</sup> twee dagdelen zelf Kinderopvangtoeslag aanvragen. Via onze website kop [tarieven](#) kunt u de ouderbijdrage berekenen.

U kunt de Kinderopvangtoeslag zelf aanvragen bij de Belastingdienst, het is mogelijk om de toeslag direct te laten overmaken naar Kappio, zodat Kappio het bedrag in mindering kan brengen op uw maandfactuur.

